



OUTLOOK EXPRESS

Configurando o Outlook Express

Passo 1

Na "Barra de menus" do Outlook Express, clique em "**Ferramentas**", depois em "**Contas...**".

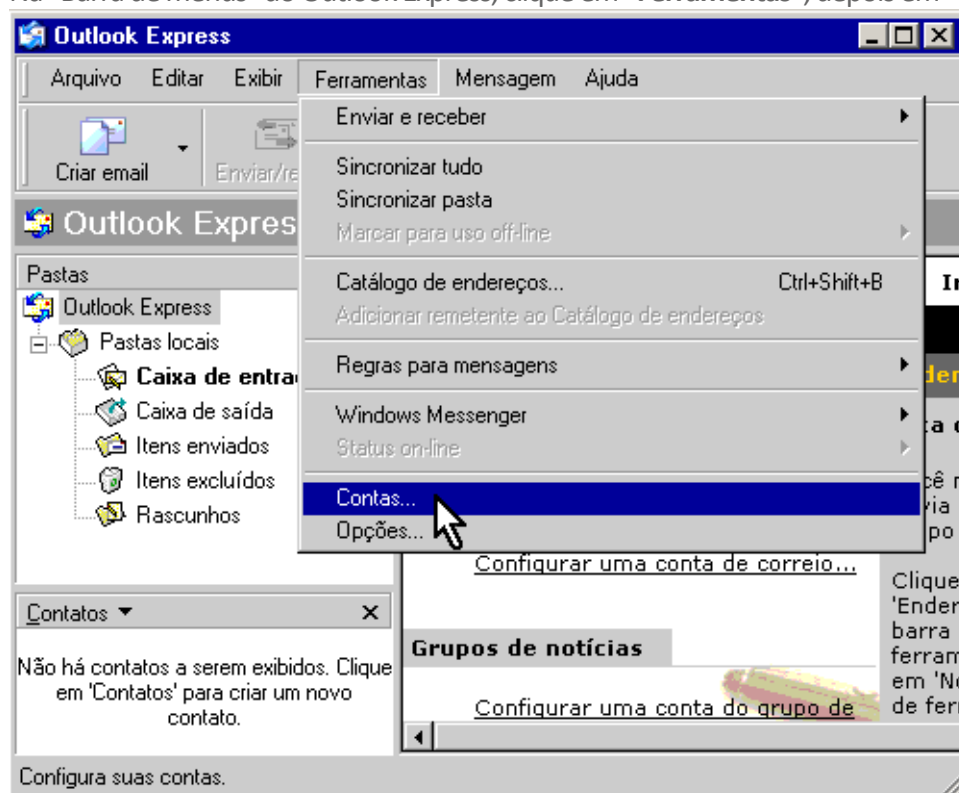

Passo 2

Na janela "Contas na Internet", clique em "**Adicionar**", depois em "**E-mail...**".

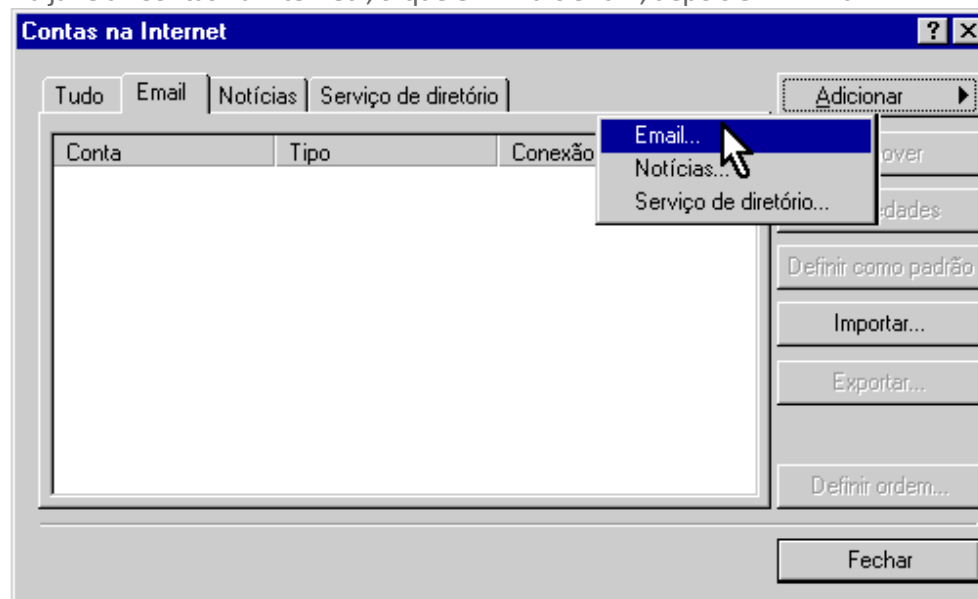

Passo 3

Na janela "Assistente para conexão com a Internet", no campo "Nome para exibição": digite seu nome. (Este nome aparecerá no campo "DE:" na mensagem que você enviar).

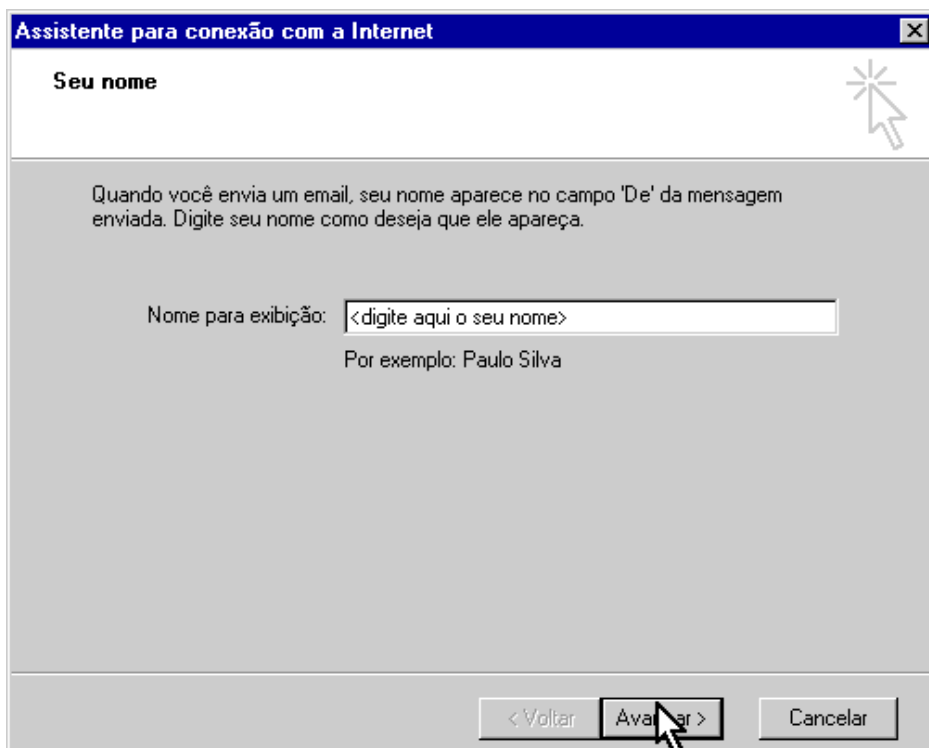

Assistente para conexão com a Internet

Seu nome

Quando você envia um email, seu nome aparece no campo 'De' da mensagem enviada. Digite seu nome como deseja que ele apareça.

Nome para exibição: <digite aqui o seu nome>

Por exemplo: Paulo Silva

< Voltar Avançar > Cancelar

Após preencher seu nome, clique em "**Avançar**".

Passo 4

Na janela "Assistente para conexão com a Internet", no campo "Endereço de e-mail" digite o seu endereço de e-mail.nome@dominio.com.br.

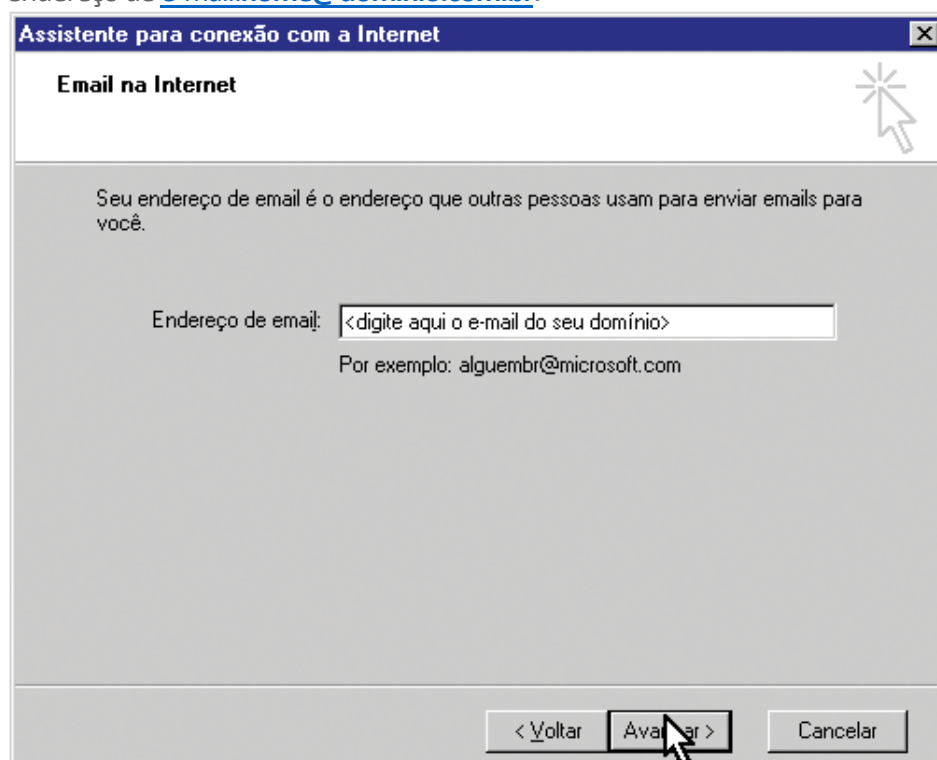

Assistente para conexão com a Internet

Email na Internet

Seu endereço de email é o endereço que outras pessoas usam para enviar emails para você.

Endereço de email: <digite aqui o e-mail do seu domínio>

Por exemplo: alguembr@microsoft.com

< Voltar Avançar > Cancelar

Após preencher seu e-mail, clique em "**Avançar**".

Passo 5

Neste passo você deve informar os servidores de email. Estes servidores são responsáveis por ENVIAR e RECEBER suas mensagens dos demais provedores na Internet.

No campo "Servidor de entrada de emails (POP3, IMAP ou HTTP)", digite **pop3.dominio.com.br**

No campo "Servidor de saída de email (SMTP)", digite **smtp.dominio.com.br**

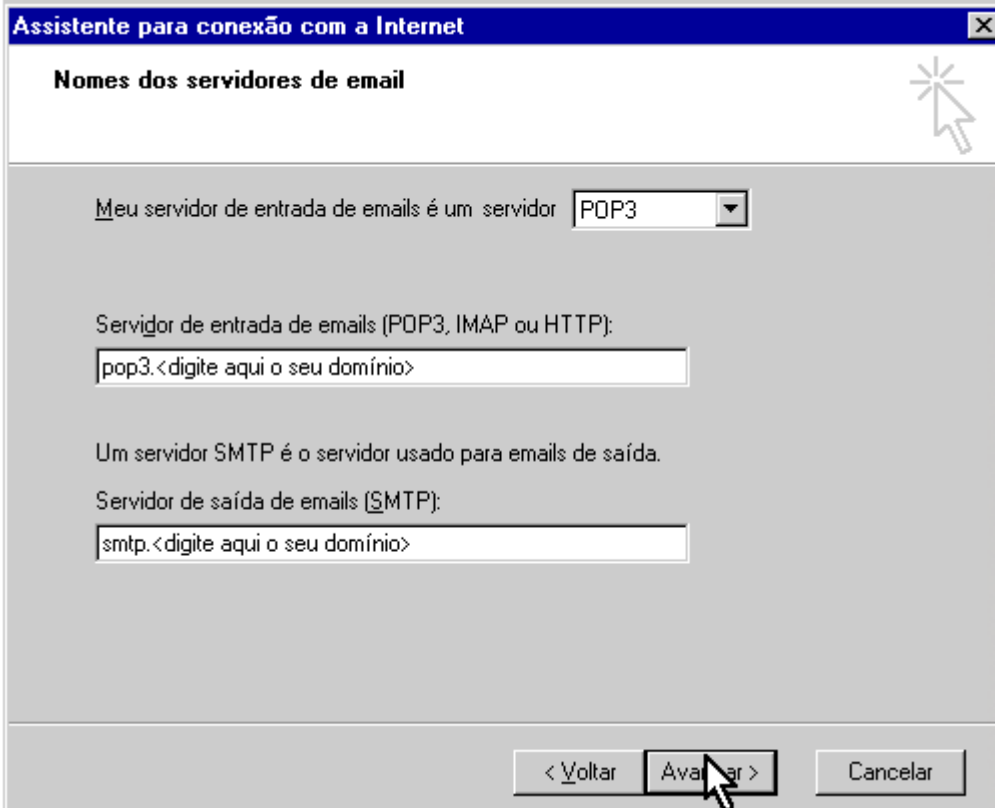

A imagem mostra uma janela de diálogo intitulada "Assistente para conexão com a Internet". O título da janela é "Assistente para conexão com a Internet" e há um ícone de fechamento (X) no canto superior direito. O conteúdo principal da janela é "Nomes dos servidores de email".

Na seção "Meu servidor de entrada de emails é um servidor", há um menu suspenso com "POP3" selecionado.

Abaixo, há um campo de texto rotulado "Servidor de entrada de emails (POP3, IMAP ou HTTP):" com o conteúdo "pop3.<digite aqui o seu domínio>".

Em seguida, há uma explicação: "Um servidor SMTP é o servidor usado para emails de saída." e um campo de texto rotulado "Servidor de saída de emails (SMTP):" com o conteúdo "smtp.<digite aqui o seu domínio>".

Na base da janela, há três botões: "< Voltar", "Avançar >" (com o cursor do mouse sobre ele) e "Cancelar".

Após informar os servidores POP3 e SMTP, clique em "Avançar".

Passo 6

No campo "Nome da conta", digite seu endereço de e-mail: **nome@dominio.com.br**. No campo "Senha", digite a senha de acesso ao seu e-mail.

The screenshot shows a Windows dialog box titled "Assistente para conexão com a Internet". The main heading is "Logon no Internet Mail". Below the heading, there is a text instruction: "Digite o nome e a senha da conta que o provedor de serviços de Internet lhe forneceu." There are two input fields: "Nome da conta:" with the placeholder text "<digite aqui o e-mail do seu domínio>" and "Senha:" with a masked password of six dots. Below the password field is a checked checkbox labeled "Lembrar senha". A paragraph of text explains that if the provider requires security authentication (SPA), the user should select the "Fazer logon usando autenticação de senha de segurança (SPA)" option, which is currently unchecked. At the bottom, there are three buttons: "< Voltar", "Avançar >", and "Cancelar". A mouse cursor is pointing at the "Avançar >" button.

Para gravar a senha na configuração, deixe a opção "**Lembrar senha**" marcada. Depois de informar e-mail e senha, clique em "**Avançar**".

Passo 7

Clique em "**Concluir**".

The screenshot shows the same dialog box, now at the "Parabéns" step. The text reads: "Você inseriu com êxito todas as informações necessárias para configurar sua conta. Para salvar essas configurações, clique em 'Concluir'." At the bottom, the buttons are "< Voltar", "Concluir", and "Cancelar". A mouse cursor is pointing at the "Concluir" button.

Passo 8

Para que você possa enviar mensagens com segurança, você terá que fazer um ajuste na configuração de sua conta de e-mail.

Na tela "Contas na Internet", selecione a conta que acabou de configurar, em seguida clique em "Propriedades".

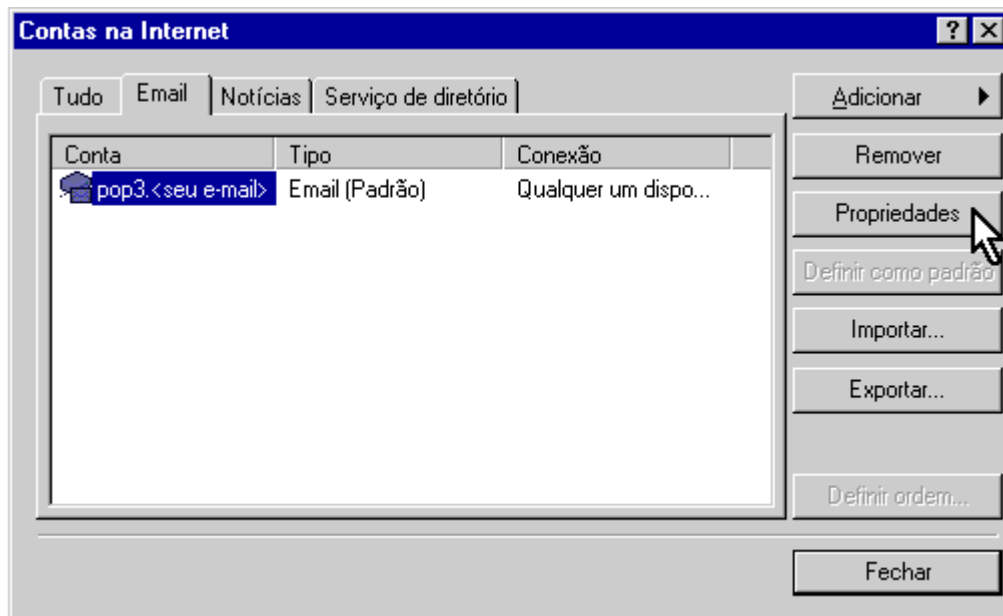

Passo 9

Na janela de propriedades de sua conta de e-mail, clique na guia "Servidores" e marque a opção "Meu servidor requer autenticação", em seguida clique em "Avançado".

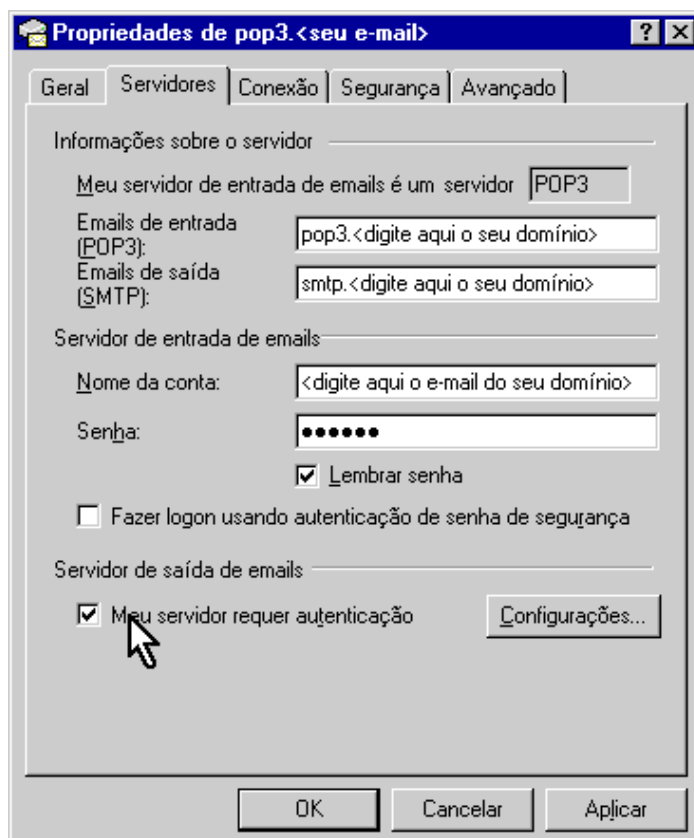

Passo 10

Ainda na janela de propriedades de sua conta de e-mail, altere o número da porta do servidor de E-mails de saída (SMTP) de "25" para "587". Clique em "OK" e, por fim, clique em "Fechar".

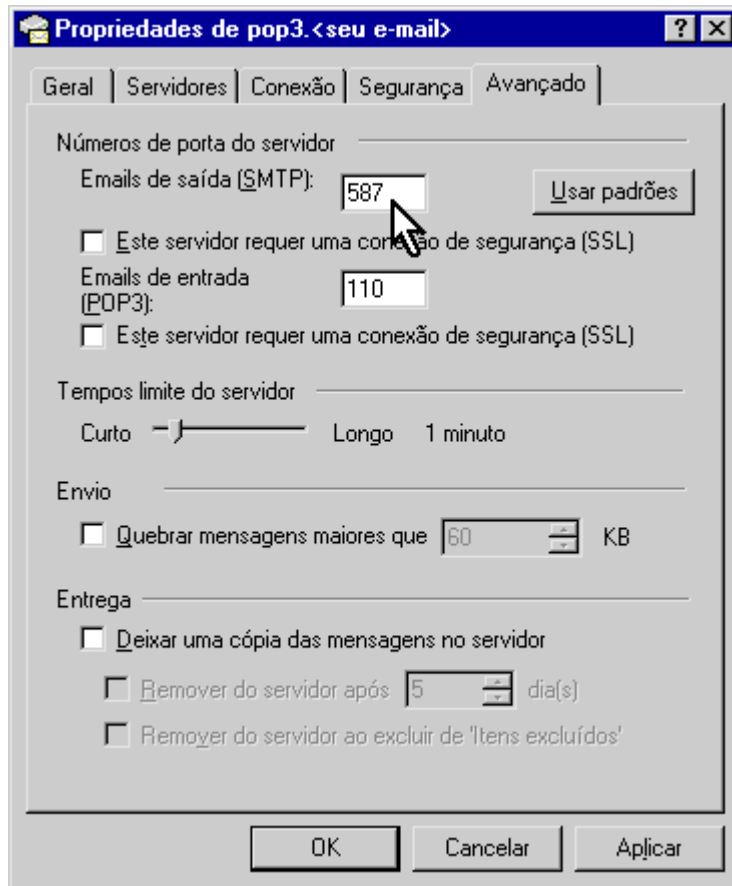

Parabéns! Você concluiu a configuração da sua conta de e-mail.